Table of Contents

시작하기 1
사용방법 2

Device List

× 시스템에 연결 된 커미조아의 디바이스 및 각 디바이스의 SW 호환성을 확인할 수 있습니다.

시작하기

- **View** - **List** 클릭

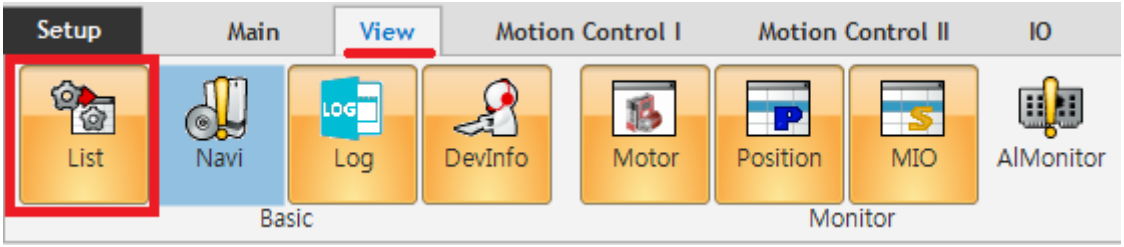

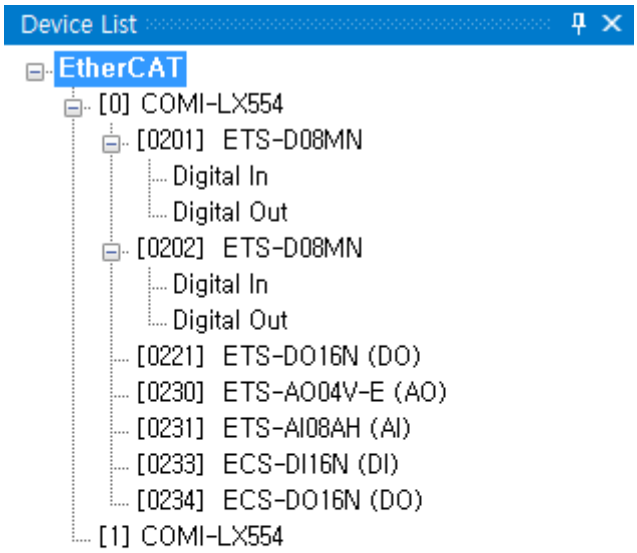

Item	Details	Compatibility
Firmware	1,75,0,0	OK
Driver	1,5,0,1	OK
Library	1,5,0,6	OK

사용방법

- 시스템에 연결된 디바이스를 확인할 수 있습니다.
  - 네트워크 타입 디바이스의 경우, 서보 드라이버는 표시되지 않습니다.
- List에 표시된 Slave를 클릭하면 해당 폼이 생성됩니다.

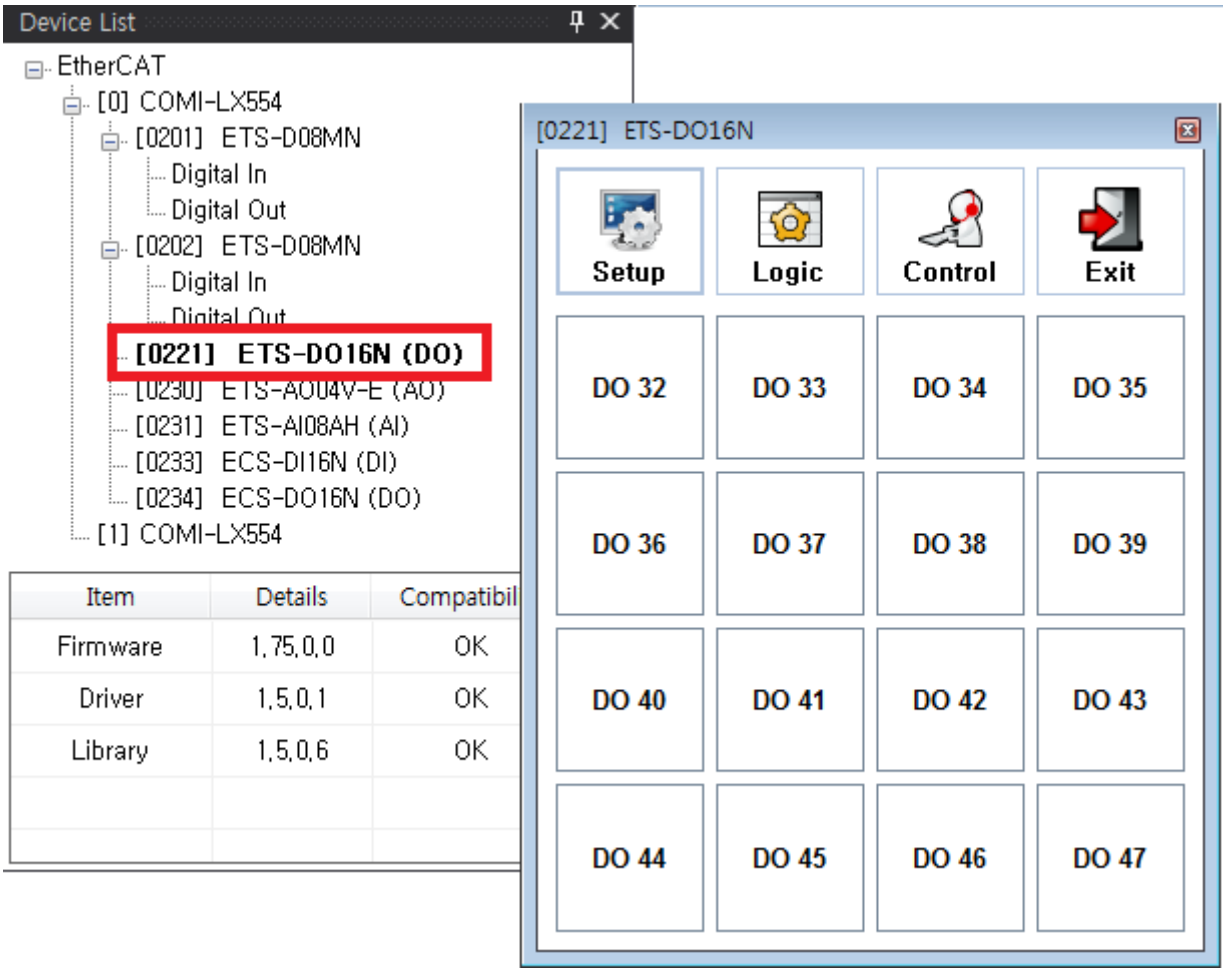

- **Firmware - Driver(WDM) - Library(DLL) 간 버전 호환성을 확인**할 수 있습니다.

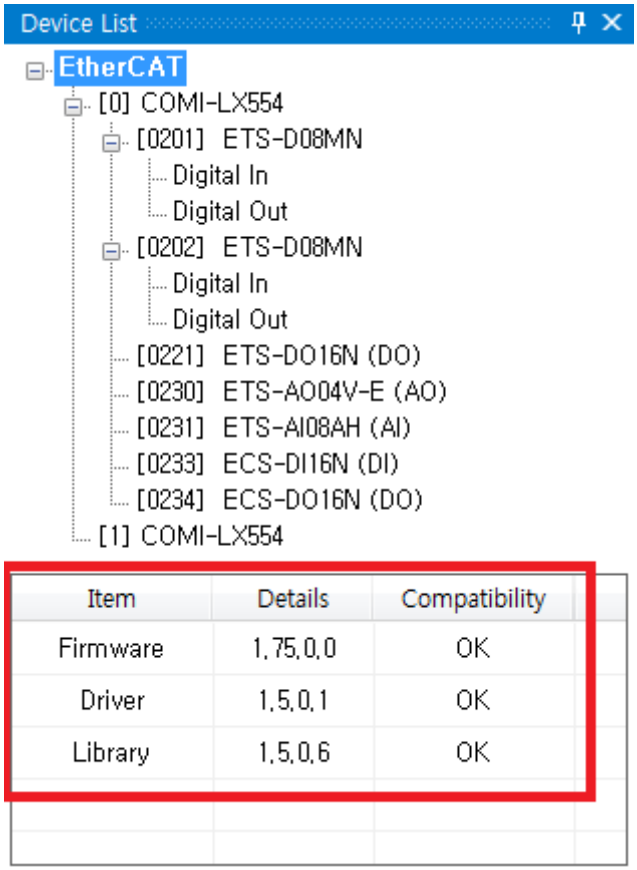

- 호환이 되지 않는 경우, 다음과 같이 NG로 표시되며, 클릭 시 Log View에서 상세 정보를 확인할 수 있습니다.

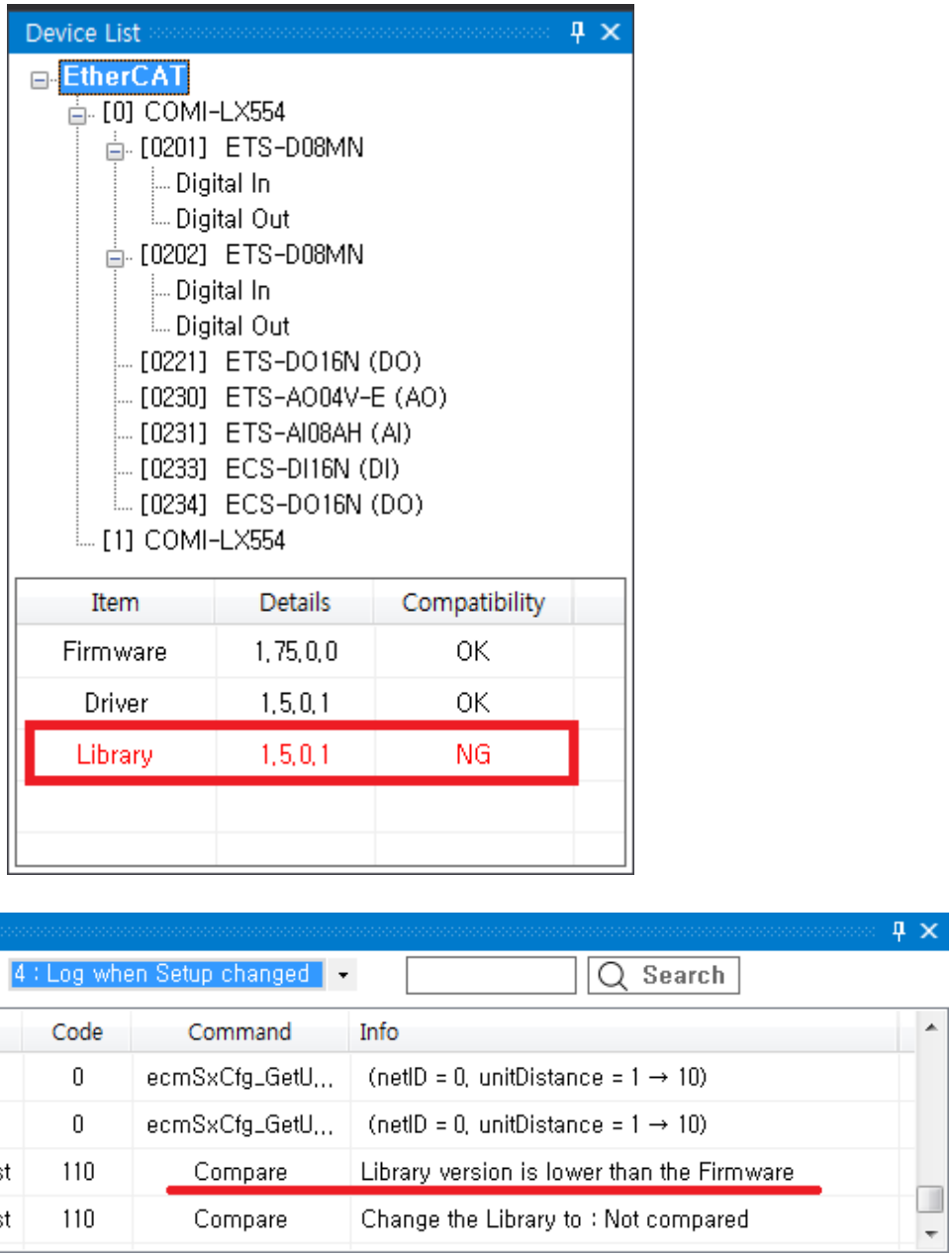

× SW의 버전이 불일치 하는 경우(호환되지 않는 경우) FW Down, 오동작, BSOD, Hang 등의 이상상황이 발생할 수 있으므로 반드시 버전 호환 여부를 확인 하시기 바랍니다.

From:
http://comizoa.co.kr/info/ - **-**

Permanent link:
http://comizoa.co.kr/info/doku.php?id=application:comiide:tool:devlist&rev=1565746193

Last update: **2024/07/08 18:23**