목차

시작하기 1
Download 1
Upload 3

Firmware Manager

× Firmware 관리방법에 대한 안내 페이지입니다.

시작하기

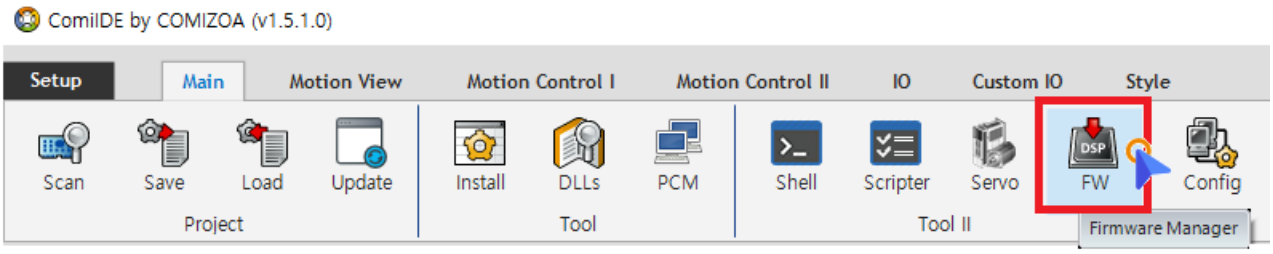

- **Main** - **TOOL II** - **FW** 버튼을 선택하여 Firmware Manager를 실행합니다.

Download

파일로 제공되는 Firmware를 Master Device에 Download 합니다.

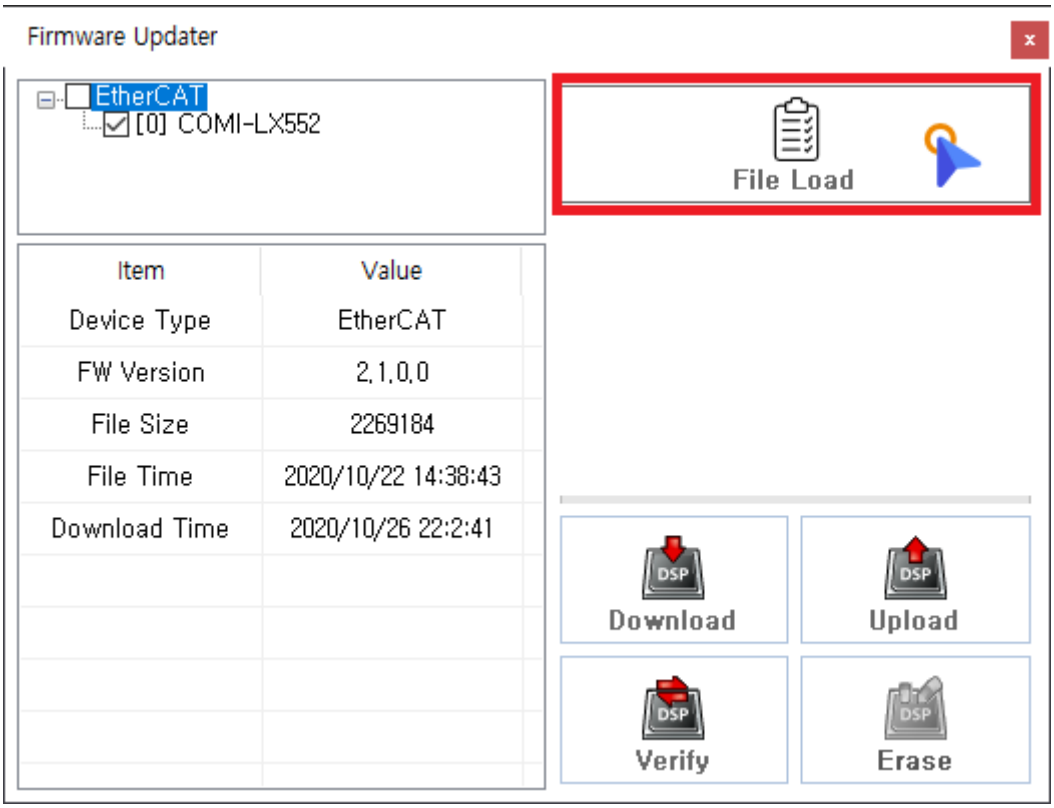

* **File Load** 버튼을 클릭하여 Firmware File 을 선택합니다. * EtherCAT의 경우 “app.bin” 또는

“app_20201127.bin” 등의 형태로 제공됩니다.

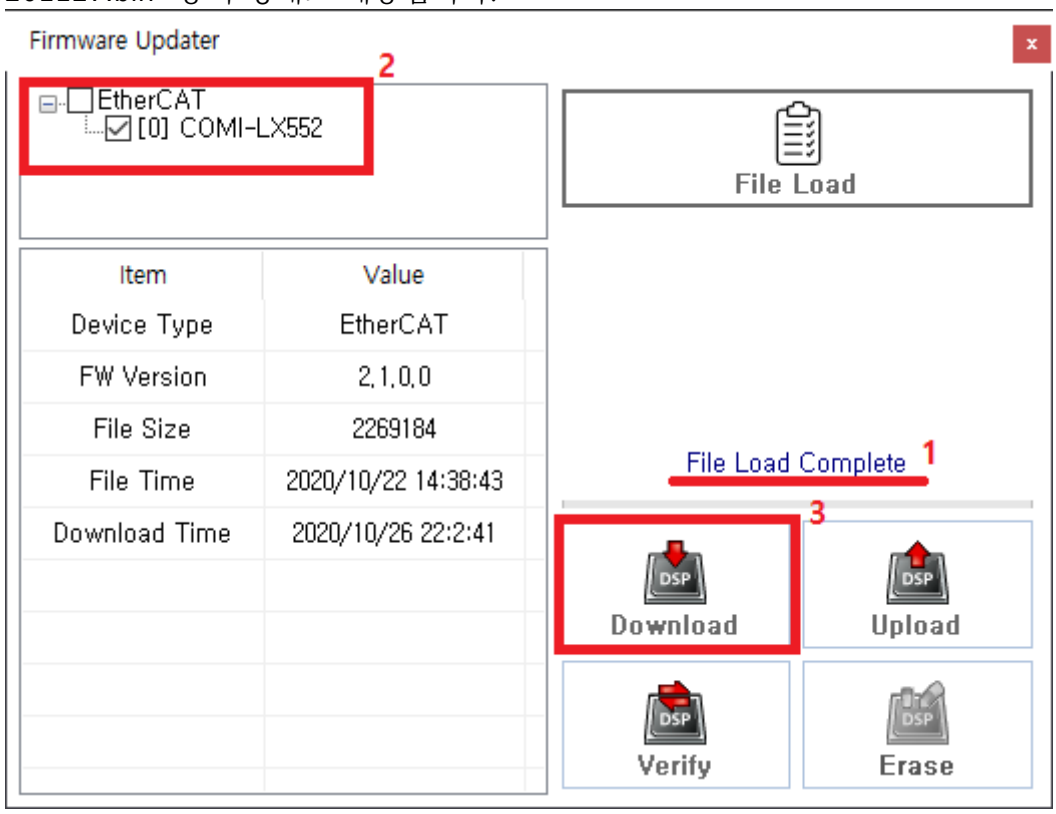

* 1. “File Load Complete” 문구를 확인합니다. * 2. Firmware Update를 진행할 Device를 선택합니다. * 3. **Download** 버튼을 클릭하여 다운로드를 진행합니다.

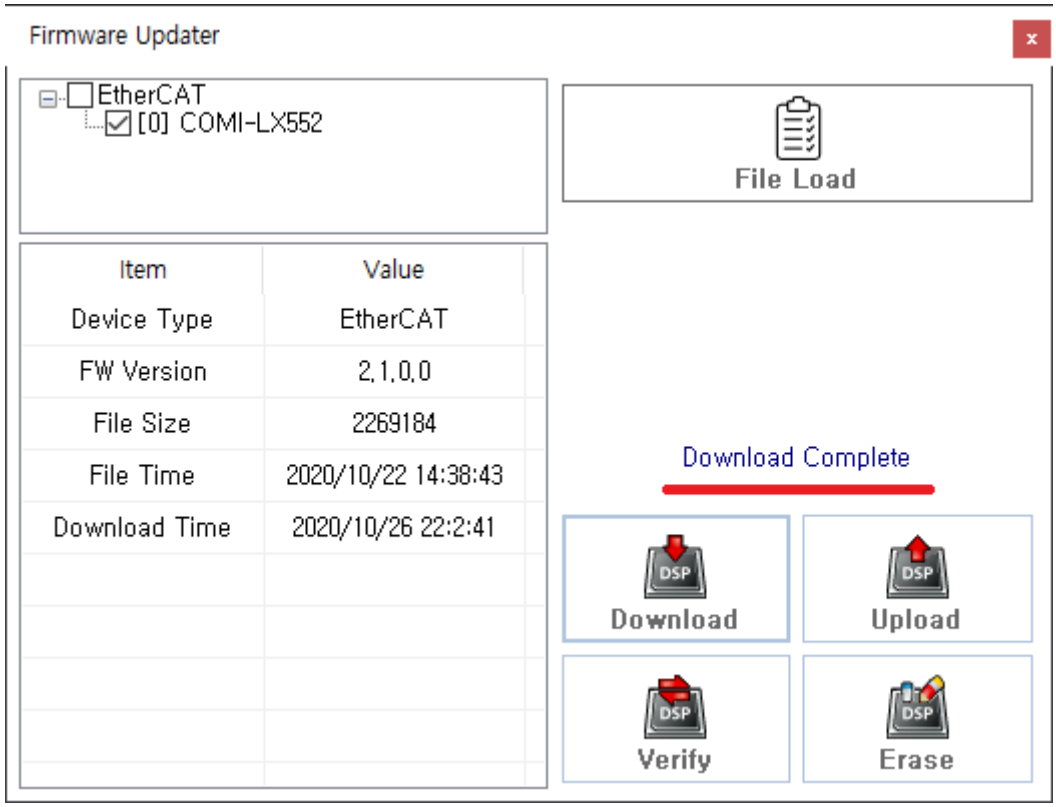

* “Download Complete” 문구를 통해 완료 여부를 확인할 수 있습니다. </callout>

Upload

Master Device의 펌웨어를 파일로 기록합니다

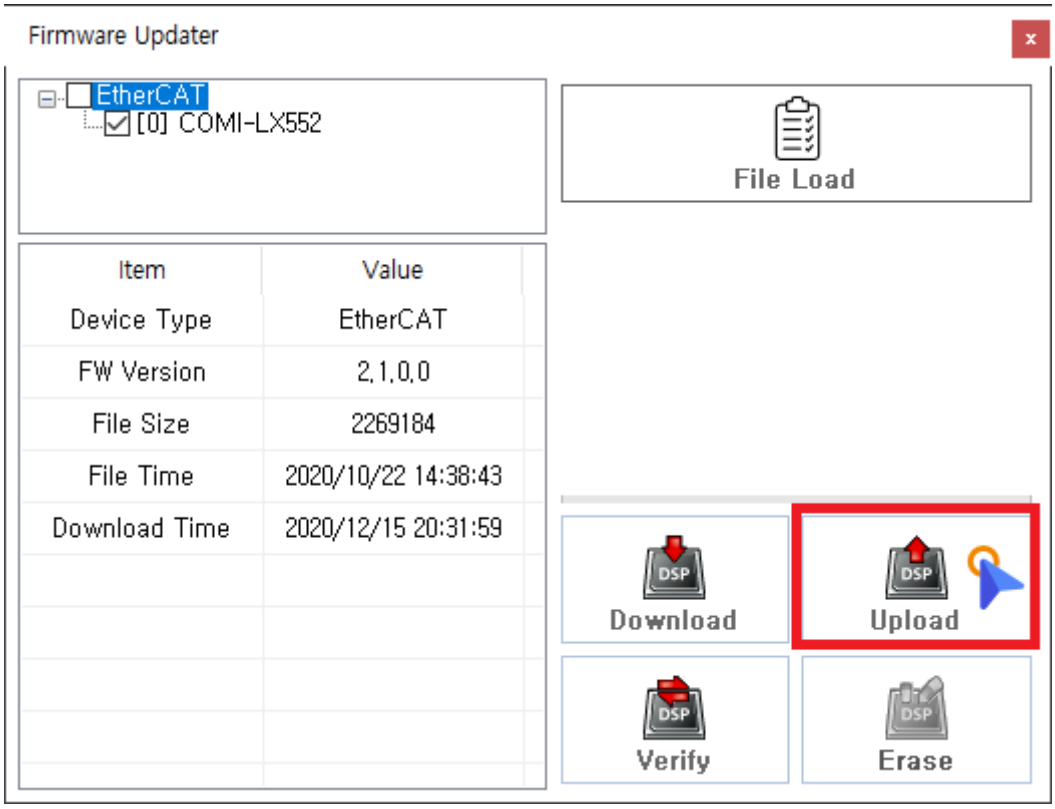

- **Upload** 버튼을 클릭한 후, 저장할 파일 이름을 선택합니다.

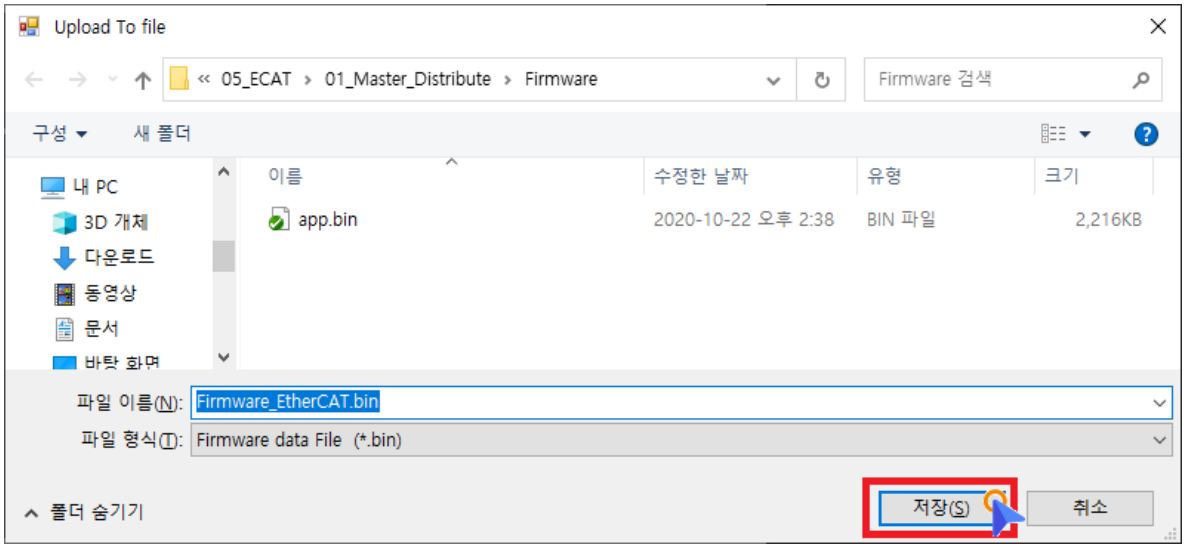

- **저장** 버튼을 클릭하면 Upload가 진행됩니다.

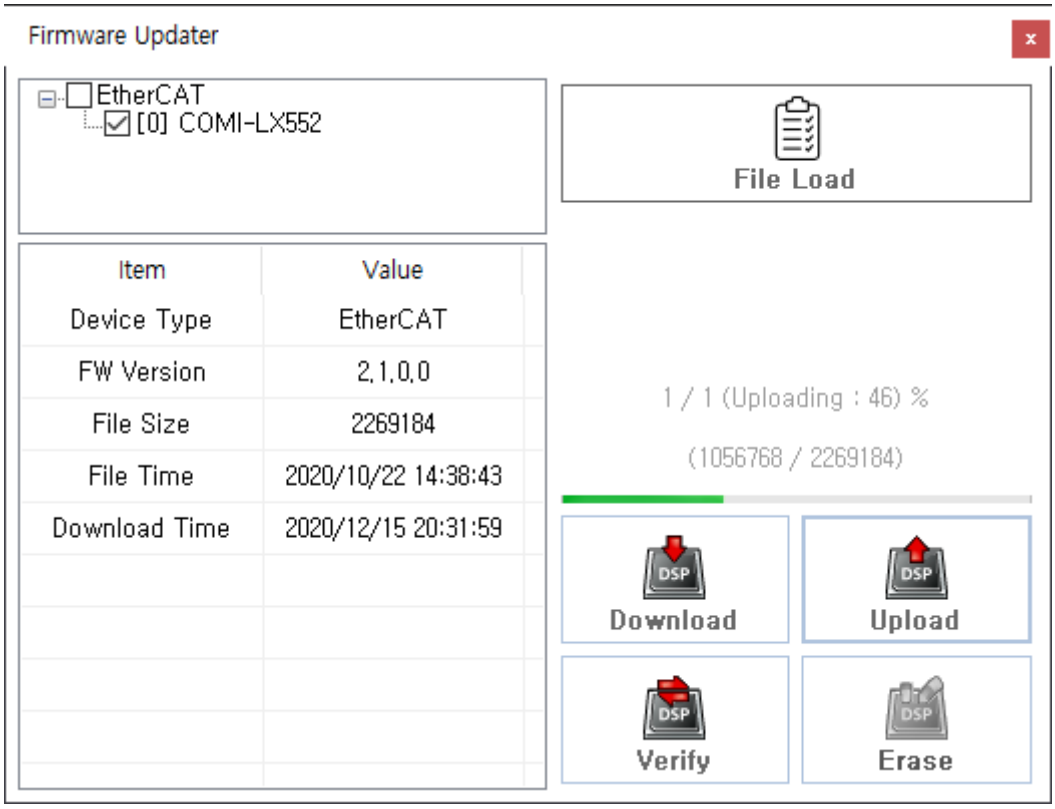

From:
http://comizoa.co.kr/info/ - **-**

Permanent link:
http://comizoa.co.kr/info/doku.php?id=application:comiide:tool:fwmanager&rev=1608032663

Last update: **2024/07/08 18:23**